

Bijzondere voorwaarden voor de variabele formule Impact

- Elektriciteit in het Waalse Gewest
- BTW 6 % inbegrepen

Voordelen van de formule

"Impact"

- Groene en Belgische elektriciteit
- Beheer je contract in de app
- Bel of chat met een energie-expert
- Factuur via e-mail of post

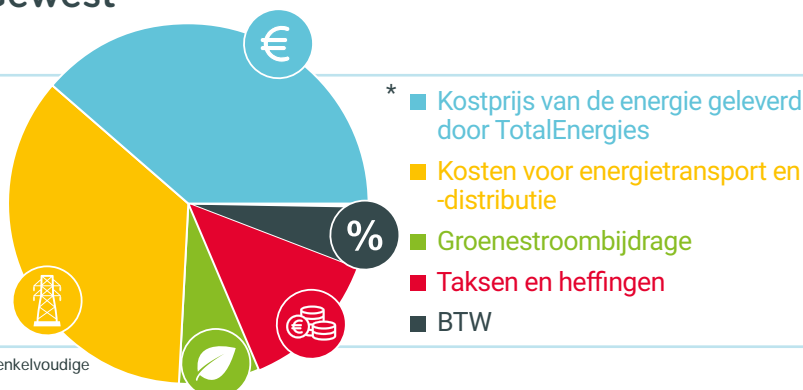

* Gebaseerd op een gemiddeld gezinsverbruik van 2.500 kWh/jaar (met een enkelvoudige meter), en de gemiddelde prijs van de netbeheerders.

Bijzondere voorwaarden voor residentiële verbruikers in het Waalse Gewest.

Deze voorwaarden zijn van toepassing op de nieuwe contracten voor de duur van één jaar die zijn afgesloten in **april 2026** en op contracten die zijn hernieuwd in **juli 2026** (voor verlengingen wordt de tariefkaart twee maanden vóór de toepassing ervan bekendgemaakt).

Het aanbod "TotalEnergies Impact" is een tariefformule die toegankelijk is voor residentiële consumenten met een digitale meter waarvan de communicatiefunctie is geactiveerd. De prijzen die u worden aangerekend op basis van uw contract bestaan uit twee delen:

1. Tarieven leverancier:

1.1 [Kost voor de geleverde energie door TotalEnergies]:

De variabele energieprijis en de vaste vergoeding.

1.2 [Groenestroombijdrage]:

Door de staat ingevoerde bijdrage ter ondersteuning van de ontwikkeling van hernieuwbare energiebronnen.

2. Gereguleerde tarieven [Netwerkkosten en afnames]:

2.1 [Kosten voor energietransport en -distributie]

(volledig doorgestort aan de DNB/TNB).

2.2 [Taksen en heffingen]

(volledig doorgestort aan de betrokken instanties).

Energiekosten

Vaste vergoeding ° (€/jaar)	Energieprijs (c€/kWh)			Groenestroombijdrage - Wallonië ¹ (c€/kWh)	Maandelijkstarief
	PIEKuren	MEDIUMuren	ECOuren		
100,00	Verbruik**			3,20	Tariefformule
	15,81	15,81	15,81		
	0.1097 * BELPEXM_RLP + 2.23	0.1097 * BELPEXM_RLP + 2.23	0.1097 * BELPEXM_RLP + 2.23		
	Injectie** (Vergoeding voor de overdracht)				
	1,34	1,34	1,34		
	0.01881 * BELPEXM -0.625	0.01881 * BELPEXM -0.625	0.01881 * BELPEXM -0.625		

De (excl. btw) formule die in de bovenstaande tabel wordt voorgesteld, stelt TotalEnergies in staat om de energieprijis op twee momenten van het jaar te berekenen. 1/ Op het moment dat het bedrag van de voorschotfactuur wordt bepaald, wordt de elektriciteitsprijs vastgesteld op basis van de waarde van de index die in deze formule is opgenomen. 2/ Op het moment van de jaarlijkse afrekening wordt de prijsformule gebruikt om de definitieve prijs te berekenen.

Wat is de index? De index BELPEXM_RLP vertegenwoordigt het gewogen gemiddelde van de dagelijkse noteringen "Day Ahead Baseload", gewogen volgens het RLP-profiel, gedurende de leveringsmaand. De Belpex-waarden zijn beschikbaar op de website <https://www.epexspot.com/en>. Wat is het RLP-profiel? Het RLP-profiel komt overeen met het rekenkundig gemiddelde van de RLP-verbruiksprofielen (= Real Load Profiles) van alle netbeheerders in België, zoals gepubliceerd door Synergrid.

**De prijzen die in de bovenstaande tabel zijn opgenomen en maandelijks worden geïndexeerd, zijn schattingen voor de afname van energie volgens de methodologie van de Vlaamse Nutsregulator: <https://www.vlaamsenutsregulator.be/nl/faq/hoe-berekent-de-v-testr-de-geschatte-jaarkost-voor-variabele-contracten>. De exacte waarde van de index die in uw formule is opgenomen, is pas bekend op het einde van de lopende maand. Deze methodologie laat ons toe een raming van de toekomstige prijzen te berekenen om zo dicht mogelijk aan te sluiten bij de evolutie van de energieprijzen.

Ter informatie vindt u hieronder de maandelijks berekende prijzen die werden berekend op basis van de laatst bekende waarde van de BELPEXM_RLP (van de vorige maand):

Verbruik		Injectie	
PIEKuren:	13,72 € cent/kWh	PIEKuren:	1,12 € cent/kWh
MEDIUM uren:	13,72 € cent/kWh	MEDIUM uren:	1,12 € cent/kWh
ECOuren :	13,72 € cent/kWh	ECOuren :	1,12 € cent/kWh



TotalEnergies

Netwerkkosten en afnames

Transport- en distributiekosten										Taksen en heffingen ⁴		
Deze heffingen worden integraal doorgestort aan de distributie- en transportnetbeheerders.										Deze heffingen worden integraal doorgestort aan de overheid.		
Distributienetbeheerder	Distributie ² (c€/kWh)							Kosten voor meet-en telactiviteit (€/jaar)	Transport ³ (c€/kWh)	Prosumenten-tarief ⁶ (€/kVA/jaar)	Capaciteitstarief ⁸ (€/kWh)	
	Enkelvoudig	Tweevoudig Piekuren	Tweevoudig Daluren	Exclusief nacht	IMPACTtarief ⁷						Basistarief - pieken ≤ 12,7 kW	Tarief voor extra vermogen - pieken > 12,7 kW
					PIEK-uren	MEDIUM-uren	ECO-uren					
Waalse Gewest												
AIEG	10,87	12,05	6,66	6,66	15,08	9,82	4,56	19,49	2,74	81,03	0,00	0,00
AIESH	13,64	15,17	8,21	8,21	19,07	12,28	5,50	17,93	2,74	99,29	0,00	0,00
RESA SA	11,06	12,20	7,01	7,01	15,11	10,05	4,99	26,50	2,74	84,22	0,00	0,00
ORES (Namur - Namen)	11,98	13,27	7,39	7,39	16,57	10,83	5,09	14,10	2,74	85,84	0,00	0,00
ORES (Hainaut - Henegouwen)	11,98	13,27	7,39	7,39	16,57	10,83	5,09	14,10	2,74	85,84	0,00	0,00
ORES (Est)	11,98	13,27	7,39	7,39	16,57	10,83	5,09	14,10	2,74	85,84	0,00	0,00
ORES (Luxembourg - Luxemburg)	11,98	13,27	7,39	7,39	16,57	10,83	5,09	14,10	2,74	85,84	0,00	0,00
ORES (Verviers)	11,98	13,27	7,39	7,39	16,57	10,83	5,09	14,10	2,74	85,84	0,00	0,00
REGIE DE WAVRE	12,48	13,78	7,84	7,84	17,11	11,32	5,52	26,44	2,74	93,00	0,00	0,00
ORES (Waals-Brabant Wallon)	11,98	13,27	7,39	7,39	16,57	10,83	5,09	14,10	2,74	85,84	0,00	0,00
ORES (Mouscron - Moeskroen)	11,98	13,27	7,39	7,39	16,57	10,83	5,09	14,10	2,74	85,84	0,00	0,00

Federale bijdrage ⁵		Supplementen	
	c€/kWh		c€/kWh
Verbruik tussen 0 & 3.000 kWh	5,03	Bijdrage op de energie	0,20
Verbruik tussen 3.000 & 20.000 kWh	5,03	Aansluitingsvergoeding	0,07
Verbruik tussen 20.000 & 50.000 kWh	4,82		
Verbruik tussen 50.000 & 1.000.000 kWh	4,75		

TotalEnergies garandeert dan ook aan alle huishoudelijke klanten die een 100% groen-contract sluiten, dat die belofte tijdens de volledige duur van hun contract zal worden nageleefd. Het aanbod TotalEnergies Impact Variabel is onderworpen aan de bijzondere voorwaarden van TotalEnergies (<https://totalenergies.be/nl/particulieren/algemene-voorwaarden-van-totalenergies>).



Hulp nodig?

- Ga naar uw klantzone
- Zie onze FAQ <https://totalenergies.be/nl/particulieren/hulp-encontact/veelgestelde-vragen>
- Stel uw vragen via onze chat

0 De vaste vergoeding is een forfaitaire vergoeding per elektriciteitsaansluiting. Bij een vroegtijdige beëindiging door de Klant 6 maanden na de aanvang van de levering overeenkomstig het initiële leveringscontract of bij een beëindiging vanaf het tweede jaar, wordt een vaste vergoeding aangerekend pro rata van het aantal leveringsdagen.

1 Bepaald en gefactureerd op basis van een administratieve bijdrage die is vastgelegd door de overheid.

2 TotalEnergies treedt op als tussenpersoon voor het innen van de distributiekosten. De ontvangen bedragen worden integraal doorgestort aan de distributienetbeheerder (DNB). Distributienettarieven zoals goedgekeurd door de gewestelijke regulator (CWaPE) en gepubliceerd op diens officiële website (www.cwape.be).

3 TotalEnergies treedt op als tussenpersoon voor het innen van de transportnetkosten. De ontvangen bedragen worden integraal doorgestort aan de transportnetbeheerder (TNB), Elia. Transportnettarieven zoals goedgekeurd door de federale regulator (CREG) en gepubliceerd op diens officiële website (www.creg.be).

4 De taksen, heffingen en bijdragen zoals die van toepassing zijn bij het opmaken van deze tariefkaart (gepubliceerd op de officiële website www.cwape.be). Elke wettelijke wijziging van taksen, heffingen of bijdragen wordt zonder meerkosten doorgerekend aan de klant.

5 De opbrengst van deze federale bijdrage is bestemd voor de financiering van vijf fondsen die worden beheerd door de CREG: het denuclearisatiefonds, het CREG-fonds, het Sociaal Energiefonds, het fonds Broeikasgassen en het fonds Beschermd Klanten. Het bedrag van deze bijdrage werd vastgelegd in een Koninklijk Besluit voor de toepassing van de wet van 29 april 1999 betreffende de organisatie van de elektriciteitsmarkt. De CREG is gerechtigd om de correcte toepassing van de bepalingen met betrekking tot de federale bijdrage te controleren.

6 Voorbeeld voor een gezin: installatie van 2,9 kW in de regio Inter-Energia: 2,9 kW x € 85,4865 = € 247,91 (incl. btw).

7 Het "IMPACT"-tarief is een nieuwe incentive-gebaseerde prijsstructuur met drie dagelijkse tarieven en vijf tijdsblokken. Piekuren zijn van 17.00 tot 22.00 uur, Mediumuren van 7.00 tot 11.00 uur en van 22.00 tot 1.00 uur, en Eco-uren van 11.00 tot 17.00 uur en van 1.00 tot 7.00 uur.

8 Het capaciteitstarief geldt voor elektronische meters waarvan de communicatiefunctie actief is. Voor de jaren 2026 tot 2029 is dit tarief vastgesteld op 0 €/kWh.

Overeenkomstig artikel 6.4. van de algemene verkoopvoorwaarden voor de levering van elektriciteit en/of aardgas voor particulieren, kan een Klant die voldoet aan de voorwaarden van het Sociaal Tarief conform artikel 2 van het Ministerieel Besluit van 30 maart 2007, of conform artikel 4 van de Programmawet van 27 april 2007, of conform de wetgeving die deze zou vervangen, genieten van het Sociaal Tarief.

Voorwaarden voor Injectie

Het aanbod TotalEnergies Injectie is een tariefformule uitsluitend bedoeld voor particuliere verbruikers met een gedecentraliseerde productie-installatie met een AC-vermogen van maximum 10 kVA die bij TotalEnergies een Leveringsovereenkomst hebben gesloten met een activering van de Overeenkomst voor injectie van elektriciteit.

De vergoeding voor de overdracht die u wordt toegekend op grond van uw Injectieovereenkomst bestaat enkel uit leverancierstarieven, dit is de vaste prijs voor de energie en de vaste vergoeding, en wordt in mindering gebracht op uw voorschotfacturen voor de levering van energie.

Het aanbod TotalEnergies Injectie is onderworpen aan de algemene voorwaarden van TotalEnergies. Als onderhavige contractuele voorwaarden in strijd zouden zijn met de algemene contractuele voorwaarden van TotalEnergies (<https://totalenergies.be/nl/particulieren/algemene-voorwaarden-van-totalenergies>), zijn onderhavige voorwaarden doorslaggevend.



Breng nieuwe klanten aan en bespaar op je factuur!

Dankzij het peterschapsprogramma van TotalEnergies kun je elk jaar tot 600 euro besparen op je energiefactuur. Breng jij een klant aan bij TotalEnergies? Dan ontvangen jullie allebei 30 euro korting. Het beste nieuws: je kunt tot 20 vrienden per jaar overtuigen.
<https://totalenergies.be/nl/particulieren/je-wil/nodig-een-vriend-uit>