



**TotalEnergies**

**Tariefkaart**

TotalEnergies myComfort Variabel

april 2026

## Bijzondere voorwaarden voor de variabele formule myComfort Variabel

- Elektriciteit in het Brussels Hoofdstedelijk Gewest
- BTW 6 % inbegrepen

### Voordelen van de formule "myComfort Variabel"

- Groene en Belgische elektriciteit
- Beheer je contract in de app and volg je verbruik, zelfs tot op het toestel
- Bel of chat met een energie-expert
- Factuur via e-mail of post

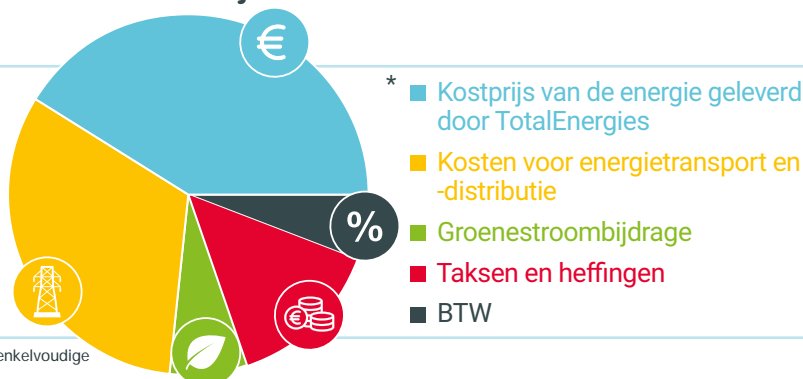

\* Gebaseerd op een gemiddeld gezinsverbruik van 2.500 kWh/jaar (met een enkelvoudige meter), en de gemiddelde prijs van de netbeheerders.

Bijzondere voorwaarden voor residentiële verbruikers in het Brussels Hoofdstedelijk Gewest.

Deze voorwaarden zijn van toepassing op de nieuwe contracten die zijn afgesloten in **april 2026** en op contracten die zijn hernieuwd in **juli 2026** (voor verlengingen wordt de tariefkaart twee maanden vóór de toepassing ervan bekendgemaakt).

Het aanbod "TotalEnergies myComfort Variabel" is een tariefformule voor residentiële verbruikers met meters waarvan de standen jaarlijks worden afgelezen.

De prijzen die u worden gefactureerd op basis van uw contract, zijn samengesteld uit 2 delen:

#### 1. Tarieven leverancier:

##### 1.1 [Kost voor de geleverde energie door TotalEnergies]:

De variabele energieprijs en de vaste vergoeding.

##### 1.2 [Groenestroombijdrage]:

Door de staat ingevoerde bijdrage ter ondersteuning van de ontwikkeling van hernieuwbare energiebronnen.

#### 2. Gereguleerde tarieven [Netwerkkosten en afnames]:

##### 2.1 [Kosten voor energietransport en -distributie]

(volledig doorgestort aan de DNB/TNB).

##### 2.2 [Taksen en heffingen]

(volledig doorgestort aan de betrokken instanties).

## Energiekosten

| Vaste vergoeding °<br>(€/jaar) | Energieprijs<br>(c€/kWh)                   |                                |                                |                                | Groenestroombijdrage - Brussel ¹<br>(c€/kWh) | Maandelijkstarief |
|--------------------------------|--|--------------------------------|--------------------------------|--------------------------------|--|-------------------|
|                                | Enkelvoudige meter                         | Tweevoudige meter              |                                | Meter excl. nacht              |  |                   |
|                                |  | Piekuren                       | Daluren                        |                                |  |                   |
| 90,00                          | 17,74                                      | 19,08                          | 16,59                          | 16,41                          | 2,85   | Tariefformule     |
|                                | 0.1099 *<br>BELPEXM_RLP + 4.03             | 0.1208 *<br>BELPEXM_RLP + 4.03 | 0.1005 *<br>BELPEXM_RLP + 4.03 | 0.0999 *<br>BELPEXM_RLP + 3.93 |  |                   |
|                                | Verbruik**                                 |                                |                                |                                |  |                   |
|                                | 1,34                                       | 1,34                           | 1,34                           | /                              |  |                   |
|                                | 0.01881 *<br>BELPEXM -0.625                | 0.01881 *<br>BELPEXM -0.625    | 0.01881 *<br>BELPEXM -0.625    | /                              |  |                   |
|                                | Injectie** (Vergoeding voor de overdracht) |                                |                                |                                |  |                   |

De formule (excl. BTW) in de bovenstaande tabel stelt TotalEnergies in staat om de energieprijs op twee momenten in het jaar te berekenen. 1/Bij het bepalen van het voorschotbedrag wordt de elektriciteitsprijs bepaald op basis van de waarde van de index in deze formule. 2/Bij de jaarlijkse afrekening wordt de prijsformule gebruikt om de uiteindelijke prijs te berekenen. Wat is de index? De index BELPEXM\_M\_RLP vertegenwoordigt het gewogen gemiddelde van de dagelijkse "Day Ahead Baseload" noteringen per RLP-profiel gedurende de leveringsmaand. De waarden van Belpex zijn beschikbaar op de website <https://www.epexspot.com/en>. Wat is het RLP-profiel? Het RLP-profiel komt overeen met het rekenkundig gemiddelde van de RLP-verbruiksprofielen (=Real Load Profiles) van alle netbeheerders in België, gepubliceerd door Synergrid.

\*\*De prijzen in de bovenstaande tabel, die maandelijks worden geïndexeerd, zijn geschat voor de energieafname volgens de methodologie van de Vlaamse Nutsregulator: <https://www.vlaamsnutsregulator.be/nl/faq/hoe-berekent-de-v-testr-de-geschatte-jaarkost-voor-variabele-contracten>. De exacte waarde van de index in uw formule is pas aan het einde van de lopende maand bekend. Deze methodologie stelt ons in staat om een schatting van de toekomstige prijzen te maken om zo dicht mogelijk bij de evolutie van de energieprijzen te blijven.

Ter indicatie, hieronder de maandelijkse prijzen berekend op basis van de laatste bekende waarde van de BELPEXM\_M\_RLP (van de vorige maand):

| Verbruik            |                  | Injectie            |                 |
|---------------------|------------------|---------------------|-----------------|
| Enkelvoudige Meter: | 15,65 € cent/kWh | Enkelvoudige Meter: | 1,12 € cent/kWh |
| Tweevoudige Meter   |                  | Tweevoudige Meter   |                 |
| Piekuren:           | 16,77 € cent/kWh | Piekuren:           | 1,12 € cent/kWh |
| Daluren:            | 14,67 € cent/kWh | Daluren:            | 1,12 € cent/kWh |
| Meter Excl. Nacht:  | 14,51 € cent/kWh |                     |                 |



TotalEnergies

Tariefkaart

TotalEnergies myComfort Variabel

april 2026

## Netwerkkosten en afnames

| Transport- en distributiekosten  |                                    |                |                  |                 |  | Taksen en heffingen <sup>4</sup>                             |                                 |
|--|------------------------------------|----------------|------------------|-----------------|--|--|---------------------------------|
| Deze heffingen worden integraal doorgestort aan de distributie- en transportnetbeheerders. |                                    |                |                  |                 |  | Deze heffingen worden integraal doorgestort aan de overheid. |                                 |
| Distributienetbeheerder  | Distribution <sup>2</sup> (c€/kWh) |                |                  |                 | Kosten voor meet-en telactiviteit (€/jaar) | Transport <sup>3</sup> (c€/kWh)                              | Bijdrage op de energie (c€/kWh) |
|  | Enkelvoudig                        | Tweevoudig dag | Tweevoudig nacht | Exclusief nacht |  |  |                                 |
| <b>Brussels Hoofdstedelijk Gewest</b>  |                                    |                |                  |                 |  |  |                                 |
| SIBELGA  | 9,96                               | 9,96           | 7,53             | 7,53            | 14,73                                      | 2,27   | 0,20                            |

| Ter beschikking gesteld vermogen (Brussels Hoofdstedelijk Gewest) | €/jaar |
|---|--------|
| <= 13kVA  | 50,07  |
| > 13kVA   | 100,15 |

| Bijdrage voor openbare dienstverplichtingen | €/jaar |
|---|--------|
| < 1,44 kVA                                  | 0,00   |
| Tussen 1,44 en 6,00 kVA                     | 13,36  |
| Tussen 6,01 en 9,60 kVA                     | 21,37  |
| Tussen 9,61 en 13,00 kVA                    | 26,71  |
| Tussen 13,01 en 18,00 kVA                   | 39,94  |
| Tussen 18,01 en 36,00 kVA                   | 53,30  |
| Tussen 36,01 en 56,00 kVA                   | 106,59 |
| > 56,01 kVA                                 | 173,25 |

| Federale bijdrage <sup>5</sup>         | c€/kWh |
|--|--------|
| Verbruik tussen 0 & 3.000 kWh          | 5,03   |
| Verbruik tussen 3.000 & 20.000 kWh     | 5,03   |
| Verbruik tussen 20.000 & 50.000 kWh    | 4,82   |
| Verbruik tussen 50.000 & 1.000.000 kWh | 4,75   |

TotalEnergies garandeert dan ook aan alle huishoudelijke klanten die een 100% groen-contract sluiten, dat die belofte tijdens de volledige duur van hun contract zal worden nageleefd. Het aanbod TotalEnergies myComfort Variabel is onderworpen aan de bijzondere voorwaarden van TotalEnergies (<https://totalenergies.be/nl/particulieren/algemene-voorwaarden-van-totalenergies>).



### Hulp nodig?

- Ga naar uw [klantenzone](#)
- Zie onze [FAQ](#)
- <https://totalenergies.be/nl/particulieren/hulp-en-contact/veelgestelde-vragen>
- Stel uw vragen via onze [chat](#)

0 De vaste vergoeding is een forfaitaire vergoeding per elektriciteitsaansluiting. Bij een vroegtijdige beëindiging door de Klant 6 maanden na de aanvang van de levering overeenkomstig het initiële leveringscontract of bij een beëindiging vanaf het tweede jaar, wordt een vaste vergoeding aangerekend pro rata van het aantal leveringsdagen.

1 Bepaald en gefactureerd op basis van een administratieve bijdrage die is vastgelegd door de overheid.

2 TotalEnergies treedt op als tussenpersoon voor het innen van de distributiekosten. De ontvangen bedragen worden integraal doorgestort aan de distributienetbeheerder (DNB). Distributienettarieven zoals goedgekeurd door de gewestelijke regulator (Brugel) en gepubliceerd op diens officiële website ([www.brugel.be](http://www.brugel.be)).

3 TotalEnergies treedt op als tussenpersoon voor het innen van de transportnetkosten. De ontvangen bedragen worden integraal doorgestort aan de transportnetbeheerder (TNB), Elia. Transportnettarieven zoals goedgekeurd door de federale regulator (CREG) en gepubliceerd op diens officiële website ([www.creg.be](http://www.creg.be)).

4 De taksen, heffingen en bijdragen zoals die van toepassing zijn bij het opmaken van deze tariefkaart (gepubliceerd op de officiële website [www.brugel.be](http://www.brugel.be)). Elke wettelijke wijziging van taksen, heffingen of bijdragen wordt zonder meerkosten doorgerekend aan de klant.

5 De opbrengst van deze federale bijdrage is bestemd voor de financiering van vijf fondsen die worden beheerd door de CREG: het denuclearisatiefonds, het CREG-fonds, het Sociaal Energiefonds, het fonds Broeikasgassen en het fonds Beschermden Klanten. Het bedrag van deze bijdrage werd vastgelegd in een Koninklijk Besluit voor de toepassing van de wet van 29 april 1999 betreffende de organisatie van de elektriciteitsmarkt. De CREG is gerechtigd om de correcte toepassing van de bepalingen met betrekking tot de federale bijdrage te controleren.

Overeenkomstig artikel 6.4. van de algemene verkoopvoorwaarden voor de levering van elektriciteit en/of aardgas voor particulieren, kan een Klant die voldoet aan de voorwaarden van het Sociaal Tarief conform artikel 2 van het Ministerieel Besluit van 30 maart 2007, of conform artikel 4 van de Programmawet van 27 april 2007, of conform de wetgeving die deze zou vervangen, genieten van het Sociaal Tarief. Vanaf het moment dat het Sociaal Tarief wordt toegepast zal de Klant genieten van dit specifieke tarief en zullen de bijzondere voorwaarden van dit Sociaal Tarief op de Klant van toepassing zijn.

## Voorwaarden voor Injectie

Het aanbod TotalEnergies Injectie is een tariefformule uitsluitend bedoeld voor particuliere verbruikers met een gedecentraliseerde productie-installatie met een AC-vermogen van maximum 10 kVA die bij TotalEnergies een Leveringsovereenkomst hebben gesloten met een activering van de Overeenkomst voor injectie van elektriciteit.

De vergoeding voor de overdracht die u wordt toegekend op grond van uw Injectieovereenkomst bestaat enkel uit leverancierstarieven, dit is de vaste prijs voor de energie en de vaste vergoeding, en wordt in mindering gebracht op uw voorschotfacturen voor de levering van energie.

Het aanbod TotalEnergies Injectie is onderworpen aan de algemene voorwaarden van TotalEnergies. Als onderhavige contractuele voorwaarden in strijd zouden zijn met de algemene contractuele voorwaarden van TotalEnergies (<https://totalenergies.be/nl/particulieren/algemene-voorwaarden-van-totalenergies>), zijn onderhavige voorwaarden doorslaggevend.



### Breng nieuwe klanten aan en bespaar op je factuur!

Dankzij het peterschapsprogramma van TotalEnergies kun je elk jaar tot 600 euro besparen op je energiefactuur. Breng jij een klant aan bij TotalEnergies? Dan ontvangen jullie allebei 30 euro korting. Het beste nieuws: je kunt tot 20 vrienden per jaar overtuigen.  
<https://totalenergies.be/nl/particulieren/je-wil/nodig-een-vriend-uit>