

Conditions particulières relatives à la formule variable myDrive

- Électricité en Région flamande
- TVA 6 % incluse

Avantages de la formule "myDrive"

- Tarif variable avantageux pour recharger votre EV à prix réduit la nuit
- Téléphonnez et chattez avec un expert en énergie
- Électricité verte et belge
- Gérez votre contrat dans l'app et suivez votre consommation globale et par appareil

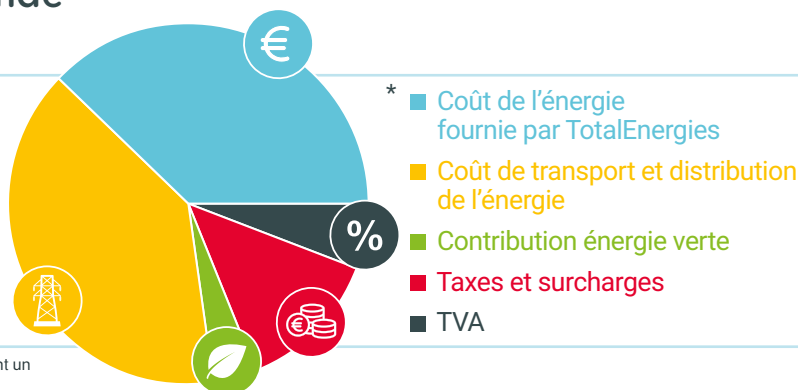

* Basé sur une consommation moyenne de 2.500 kWh/an d'une famille (ayant un compteur monohoraire), et le prix moyen des gestionnaires de réseaux.

Conditions particulières applicables aux consommateurs résidentiels en Région flamande.

Ces conditions sont applicables aux nouveaux contrats pour une durée d'un an établis en **décembre 2025** et aux contrats renouvelés en **mars 2026** (pour les renouvellements, la carte tarifaire est ainsi connue deux mois avant application).

L'offre "TotalEnergies myDrive" est une formule tarifaire accessible aux consommateurs résidentiels avec des compteurs à relevé annuel et disposant d'un véhicule électrique ou plug-in hybride rechargeable. Les prix qui vous sont facturés en vertu de votre contrat sont constitués de 2 parties :

1. Tarifs fournisseur :

1.1 [Coût de l'énergie fournie par TotalEnergies] :

Le prix variable de l'énergie et de la redevance fixe

1.2 [Contribution énergie verte] :

Contribution instaurée par l'Etat pour soutenir le développement des énergies renouvelables

2. Tarifs régulés [Coûts de réseaux et prélèvements] :

2.1 [Coût de transport et distribution de l'énergie] (intégralement restitués aux GRD/GRT)

2.2 [Taxes et surcharges] (intégralement restituées aux entités concernées)

Coûts de l'énergie

| Redevance fixe° (€/an) | Prix de l'énergie (c€/kWh) | | | | Contribution énergie verte et cogénération - Flandre¹ (c€/kWh) | |
|---------------------------|---|--------------------------------|-------------------------------|--------------------------------|---|-------------------|
| | Compteur simple | Compteur double | | Compteur excl. nuit | | |
| | | Heures pleines | Heures creuses | | | |
| 90,00 | 11,57 | 13,62 | 10,24 | 11,30 | 1,57 | Tarif mensuel |
| | 0.1097 * BELPEXM_RLP + 1.45 | 0.1194 * BELPEXM_RLP + 2.55 | 0.101 * BELPEXM_RLP + 0.95 | 0.1019 * BELPEXM_RLP + 1.87 | | Formule tarifaire |
| | Injection** (Compensation pour la rétrocession) | | | | | |
| | 1,03 | 1,03 | 1,03 | / | | |
| | 0.02132 * BELPEXM -0.625 | 0.02132 * BELPEXM -0.625 | 0.02132 * BELPEXM -0.625 | / | | |

La formule (HTVA) présentée dans le tableau ci-dessus va permettre à TotalEnergies de calculer le prix de l'énergie à deux moments de l'année. 1/Au moment de déterminer le montant de la facture d'acompte, le prix de l'électricité sera déterminé sur base de la valeur de l'indice repris dans cette formule. 2/Au moment de la régularisation annuelle, la formule de prix est utilisée pour calculer le prix final.

Qu'est-ce que l'indice ? L'indice BELPEXM_RLP représente la moyenne pondérée des cotations journalières « Day Ahead Baseload » par le profil RLP durant le mois de fourniture. Les valeurs du Belpex sont disponibles sur le site <https://www.epexspot.com/en>. Qu'est-ce que le profil RLP ? Le profil RLP correspond à la moyenne arithmétique des profils de consommations RLP (=Real Load Profiles) de tous les gestionnaires de réseau en Belgique publiés par Synergrid.

**Les prix repris dans le tableau ci-dessus et indexés mensuellement sont estimés pour le prélèvement de l'énergie selon la méthodologie du Vlaamse Nutsregulator : <https://www.vlaamse-nutsregulator.be/nl/faq/hoeberekenen-v-tetst-de-geschatte-jaarkost-voor-variabele-contracten>. La valeur exacte de l'indice repris dans votre formule n'est connue qu'à la fin du mois en cours. Cette méthodologie nous permet de calculer une estimation des prix futurs afin d'être au plus proche des évolutions des prix de l'énergie.

A titre indicatif, ci-dessous les prix mensuels calculés sur base de la dernière valeur connue du BELPEXM_RLP (du mois précédent) :

| Consommation | | Injection | |
|-----------------------|------------------|-------------------|-----------------|
| Compteur Simple : | 11,94 € cent/kWh | Compteur Simple : | 1,21 € cent/kWh |
| Compteur Double | | Compteur Double | |
| Heures Pleines : | 14,02 € cent/kWh | Heures Pleines : | 1,21 € cent/kWh |
| Heures Creuses : | 10,58 € cent/kWh | Heures Creuses : | 1,21 € cent/kWh |
| Compteur Excl. Nuit : | 11,64 € cent/kWh | | |



TotalEnergies

Coûts de réseaux et prélèvements

Carte tarifaire

TotalEnergies myDrive

décembre 2025

Coûts de transport et de distribution

Ces surcharges sont intégralement reversées aux gestionnaires de réseaux de distribution et de transport.

Taxes et surcharges⁴

Ces surcharges sont intégralement reversées aux autorités publiques.

| Gestionnaire de réseau de distribution | Distribution ² (c€/kWh) | | | | Coût activité de mesure et comptage (€/an) | | Transport ³ (c€/kWh) | Cotisation sur l'énergie (c€/kWh) | Tarif prosumer ⁶ (€/kVA/an) |
|--|--------------------------------------|--|--------------------------------------|------------------------------------|--|---------------------------------------|------------------------------------|---|--|
| | Compteur digital | | Compteur classique | | Relève annnnuelle, mensuelle | Relève continue (quart-horaire) | | | |
| | Tarif de prélèvement (par kWh) | Tarif capacitaire (par kW pointe mensuelle moyenne) | Tarif de prélèvement (par kWh) | Tarif capacitaire (par mois) | | | | | |
| Région flamande | | | | | | | | | |
| Fluvius Antwerpen | 5,99 | 53,26 | 8,65 | 11,10 | 18,56 | 18,56 | 0,00 | 0,20 | 58,43 |
| Fluvius Halle-Vilvoorde | 6,20 | 59,56 | 9,69 | 12,41 | 18,56 | 18,56 | 0,00 | 0,20 | 65,45 |
| Fluvius Imewo | 6,24 | 56,44 | 9,40 | 11,76 | 18,56 | 18,56 | 0,00 | 0,20 | 63,48 |
| Fluvius Kempen | 6,44 | 56,30 | 9,71 | 11,73 | 18,56 | 18,56 | 0,00 | 0,20 | 65,61 |
| Fluvius Limburg | 6,80 | 51,81 | 10,09 | 10,79 | 18,56 | 18,56 | 0,00 | 0,20 | 68,18 |
| Fluvius Midden-Vlaanderen | 5,61 | 51,99 | 8,84 | 10,83 | 18,56 | 18,56 | 0,00 | 0,20 | 59,75 |
| Fluvius West | 7,47 | 60,35 | 10,79 | 12,57 | 18,56 | 18,56 | 0,00 | 0,20 | 72,92 |
| Fluvius Zenne-Dijle | 6,42 | 59,15 | 9,93 | 12,32 | 18,56 | 18,56 | 0,00 | 0,20 | 67,08 |

Cotisations Fonds Energie (Région flamande)^{*}

€/mois

| | |
|--|------|
| Résidence principale avec tarif social | 0,00 |
| Résidence principale sans tarif social | 0,00 |
| Résidence secondaire | 9,88 |

^{*}Ces tarifs sont d'application pour les clients résidentiels avec un compteur basse tension.

Accise fédérale⁵

c€/kWh

| | |
|--|------|
| Consommation entre 0 et 3.000 kWh | 5,03 |
| Consommation entre 3.000 et 20.000 kWh | 5,03 |
| Consommation entre 20.000 et 50.000 kWh | 4,82 |
| Consommation entre 50.000 et 1.000.000 kWh | 4,75 |

TotalEnergies garantit aux clients résidentiels signant un contrat 100% vert que cet engagement sera respecté pendant la durée de leur contrat.

L'offre TotalEnergies myDrive est soumise aux conditions spécifiques TotalEnergies myDrive

(<https://totalenergies.be/fr/files/CGV-myDrive.pdf>) ainsi qu'aux conditions générales de TotalEnergies

(<https://totalenergies.be/fr/particuliers/conditions-generales-totalenergies-groupe>). En cas de contradiction entre les présentes conditions contractuelles et les conditions générales de TotalEnergies, les présentes conditions prévalent.



Besoin d'aide?

- Rendez-vous sur [votre espace client](#)
- Consultez notre [FAQ](#)
<https://totalenergies.be/fr/particuliers/aide-et-contact/questions-frequentes>
- Posez vos questions via notre [chat](#)

0 La redevance fixe est une indemnité forfaitaire par raccordement électrique. En cas de résiliation anticipée par le Client six mois après le début de la fourniture conformément au contrat de fourniture initial ou en cas de résiliation à partir de la deuxième année, une redevance fixe sera facturée au prorata du nombre de jours de fourniture.

1 Déterminée et facturée sur la base de l'amende administrative fixée par l'état.

2 TotalEnergies intervient dans la collecte des coûts de réseau de distribution en tant qu'intermédiaire. Les sommes perçues sont intégralement restituées aux Gestionnaires de Réseau de Distribution (GRD). Tarifs de réseau de distribution tels qu'approuvés par le régulateur régional (Vlaamse Nutsregulator) et publiés sur son site officiel (www.vlaamsenutsregulator.be).

3 Les coûts de réseau de transport sont inclus dans les tarifs de prélèvement. TotalEnergies intervient dans la collecte des coûts de réseau de transport en tant qu'intermédiaire. Les sommes perçues sont intégralement restituées au Gestionnaire de Réseau de Transport (GRT), Elia. Tarifs de réseau de transport tels qu'approuvés par le régulateur fédéral (CREG) et publiés sur son site officiel (www.creg.be).

4 Les contributions, taxes et surcharges telles qu'en vigueur à la date de l'établissement de cette carte tarifaire (publiés sur le site officiel www.vreg.be). Toute modification légale des taxes, cotisations ou contributions sera répercutée au client sans majoration.

5 Le produit de cette cotisation fédérale est destiné au financement de cinq fonds gérés par la CREG : le fonds de dénucléarisation, le fonds CREG, le fonds social énergie, le fonds gaz à effet de serre et le fonds clients protégés. Le montant de cette cotisation est fixé par arrêté en application de la loi du 29 avril 1999 relative à l'organisation du marché de l'électricité. La CREG est habilitée à contrôler la correcte application des dispositions relatives à la cotisation fédérale.

6 Exemple pour une famille : Installation de 2,9 kW dans la région Inter-Energa: 2,9 kW x 85,4865 € = 247,91 € (TVA incl.).

Conformément à l'article 6.4. des conditions générales de vente pour la fourniture d'électricité et/ou de gaz naturel aux particuliers, le Client qui remplit les conditions du Tarif Social conformément à l'article 2 de l'arrêté ministériel du 30 mars 2007, ou conformément à l'article 4 de la Loi Programme du 27 avril 2007, ou conformément à la législation qui les remplacerait, peut bénéficier du Tarif Social. A compter du moment où le Tarif Social est appliqué, le Client bénéficie de ce tarif spécifique et les conditions particulières de ce Tarif Social s'appliqueront au Client.

Conditions liées à l'injection

L'offre TotalEnergies Injection est une formule tarifaire uniquement accessible aux consommateurs résidentiels avec une installation de production d'énergie décentralisée d'une puissance AC maximale de 10 kVA, et ayant souscrit un Contrat de fourniture d'énergie avec une activation du Contrat d'injection pour l'électricité chez TotalEnergies.

La compensation pour la rétrocession qui vous sera octroyée en vertu de votre Contrat d'injection est constituée uniquement des tarifs fournisseurs, c'est-à-dire le prix fixe de l'énergie et de la redevance fixe, et sera déduite de vos factures d'acompte pour la fourniture d'énergie.

L'offre TotalEnergies Injection est soumise aux conditions générales de TotalEnergies. En cas de contradiction entre les présentes conditions contractuelles et les conditions générales de TotalEnergies (<https://totalenergies.be/fr/particuliers/conditions-generales-totalenergies-groupe>), les présentes conditions prévalent.



Plus on est, plus on gagne !

Grâce au programme de parrainage de TotalEnergies, vous pouvez économiser jusqu'à 600€ sur votre facture d'énergie, chaque année. Vous parrainez une personne qui devient client.e de TotalEnergies ? C'est 30€ de remise pour chacun et vous, vous pouvez cumuler jusqu'à 20 parrainages chaque année. <https://totalenergies.be/fr/particuliers/vous-voulez/parrainer-un-ami>